



KASTAMONU ÜNİVERSİTESİ
ORMAN FAKÜLTESİ
2021 MALİ YILI
BİRİM FAALİYET RAPORU

KASTAMONU ÜNİVERSİTESİ

I. GENEL BİLGİLER	5
A. MİSYON VE VİZYON	5
MİSYON	5
VİZYON	5
B. YETKİ, GÖREV VE SORUMLULUKLAR.....	5
C. BİRİME İLİŞKİN BİLGİLER.....	6
1. FİZİKSEL YAPI.....	6
1.1 Kastamonu Üniversitesi Orman Fakültesi Kapalı ve Taşınmaz Alanlarının Dağılımı	7
1.2 Kapalı Mekanların Hizmet Alanına Göre Dağılımı	8
1.3 Eğitim Alanları Derslikler	8
1.4 Ofis Alanları	8
1.5 Kantinler	9
1.6 Toplantı ve Konferans Salonları	9
2. ÖRGÜT YAPISI.....	9
3. BİLGİ VE TEKNOLOJİK KAYNAKLAR	10
3.1 YAZILIMLAR.....	10
3.1.1 Fakültemiz Tarafından Kullanılan Yazılımlar	10
3.2 BİLGİSAYAR ALT YAPISI VE AĞ SİSTEMLERİ	11
3.2.1 Bilgisayar Sayıları	11
3.2.2 DİĞER TEKNOLOJİK KAYNAKLAR.....	11
4. İNSAN KAYNAKLARI	12
4.1. Akademik Personel	12
4.1.1. Akademik Personel Sayıları.....	12
4.1.1.1. Yıllara Göre akademik Personel Sayıları.....	12
4.1.1.2. Akademik Personelin Kadro Doluluk ve İstihdam Şekline Göre Dağılımı	13
4.1.1.3. Akademik Personelin Bölüm/Birimlere Göre Dağılımı	13
4.1.1.4. Diğer Üniversitelerden Üniversitemize Görevlendirilen Akademik Personel (40/D).....	13
4.1.2. Akademik Personelin Yurt İç ve Yurt Dışı Görevlendirmeleri	14
4.1.2.1. 2547 Sayılı Kanunun 39. Mad. Göre Görevlendirilenler.....	14
4.1.2.1.1. Yurtiçi Görevlendirmeler.....	14
4.1.2.1.2. Yurtdışı Görevlendirmeler.....	17
4.1.2.2. 2547 Sayılı Kanunun 40. Mad. Göre Görevlendirilenler.....	15
4.1.3 BİRİMİMİZDE GÖREVLENDİRİLEN AKADEMİK PERSONEL	16
4.1.4 Akademik Personelin Yaş İtibariyle Dağılımı	16
4.1.5 Akademik Personelin Kadın-Erkek Dağılımı.....	16
4.2. İDARİ PERSONEL.....	17
4.2.1. Yıllara Göre İdari Personel Sayıları.....	17
4.2.2. İdari Personelin Kadro Doluluk Oranına Göre Dağılımı	17
4.2.3. İdari Personelin Hizmet Sınıflarına Göre Dağılımı.....	17
4.2.4. İdari Personelin Eğitim Durumuna Göre Dağılımı	18
4.2.5. İdari Personelin Hizmet Sürelerine Göre Dağılımı.....	18
4.2.6. İdari Personelin Yaş İtibariyle Dağılımı	18
4.2.7. İdari Personelin Kadın Erkek Dağılımı.....	18
4.3. Personelin Atanmasına / Ayrılmasına İlişkin bilgiler	18
4.4. Personelin Katıldığı Eğitimler	19
5. SUNULAN HİZMETLER	19
5.1. Eğitim Hizmetleri	19
5.1.1. Yıllara Göre Öğrenci Sayıları	19
5.1.2. Örgün ve İkinci Öğretimde Öğrenim Gören Öğrenci Sayıları	20
5.1.3. Hazırlık Sınıfı Öğrenci Sayıları ve Toplam Öğrenci Sayısına Oranı	20
5.1.4. ÖSYM Tarafından Yerleştirilen ve Kayıt Yaptıran Öğrenci Sayıları	20
5.1.5. Lisansüstü Eğitim Gören Öğrencilerimizin Bölümler Bazında Dağılımı	21
5.1.6. Lisans Öğrencilerimizin Bölümler Bazında Dağılımı	21
5.1.7. Yabancı Uyruklu Öğrenci Sayısı	21
5.1.8. Yatay Geçişle Üniversitemize Gelen Öğrenci Sayısı.....	22
5.1.9. Dikey Geçişle Üniversitemize Gelen Öğrenci Sayısı	22
5.1.10. Üniversiteden Ayrılan Öğrenci Sayısı	22
5.1.11. Mezun Öğrenci Sayıları.....	23
5.2 BİLGİSAYAR LABORATUVAR HİZMETLERİ	23
5.3 ÖĞRENCİLERE SAĞLANAN BURS İMKANLARI.....	23
5.3.1 Sağlanan Bursların Niteliği	23
5.3.2 Yemek Bursundan Yararlanan Bursiyer Sayısı.....	23

5.3.3 Kısmi Zamanlı Öğrenci Çalıştırma Programı.....	24
5.4 Kültür ve Sanat Hizmetleri	24
6. YÖNETİM VE İÇ KONTROL SİSTEMİ	24
II. FAALİYETLERE İLİŞKİN BİLGİ VE DEĞERLENDİRMELER	25
A. MALİ BİLGİLER	25
1. <i>BÜTÇE UYGULAMA SONUÇLARI</i>	25
1.1. Bütçe Giderleri	27
B. PERFORMANS BİLGİLERİ	28
1. <i>FAALİYET VE PROJE BİLGİLERİ</i>	28
1.1 Faaliyet Bilgileri.....	28
1.2 Yayınlarla İlişkin Faaliyet Bilgileri	28
1.2.1 İndekslere Giren Hakemli Dergilerde Yapılan Yayın Sayısı	29
1.2.2 Hakemlik Yapan Öğretim Üyesi ve Hakemlik Yapılan Yayın Sayısı.....	29
1.2.3 İndekslerde Yer Alan Kastamonu Üniversitesi Adresli Yayın Sayısı.....	29
1.2.4 WOS' da İndekslenen Yayınların İndekslere ve Birimlere Göre Dağılımı	30
1.3 Bilimsel Araştırma Projelerine İlişkin Bilgiler.....	30
1.3.1 Bilimsel Araştırma Proje Sayıları ve Ödenekleri	30
III. KURUMSAL KABİLİYET VE KAPASİTENİN DEĞERLENDİRİLMESİ	32
A. GÜÇLÜ YÖNLERİMİZ	32
B. ZAYIF YÖNLERİMİZ	32
C. FIRSATLARIMIZ	33
D. TEHDİTLERİMİZ	33
E. DEĞERLENDİRME	33
IV. ÖNERİ VE TEDBİRLER	34
ETKİNLİKLERİMİZDEN FOTOĞRAFLAR.....	34
İÇ KONTROL GÜVENCE BEYANI	48

BİRİM YÖNETİCİSİ SUNUŞU

Kastamonu Üniversitesi Orman Fakültesi, ormancılığın başkenti olarak kabul edilen, Batı Karadeniz Bölgesi'nin Kastamonu ilinde bulunan, Gazi Üniversitesi'ne bağlı olarak 1992 yılında kurulmuş olup, 17 Mart 2006 tarihinde Gazi Üniversitesi'nden ayrılarak Kastamonu Üniversitesi'ne bünyesine dahil edilmiştir. Fakültemizde eğitim-öğretim, araştırma, ulusal ve uluslararası yayın, öğrenci ve öğretim üyesi değişimi, seminer, çalıştay, sempozyum, konferans, teknik geziler ve bilgilendirme toplantıları başta olmak üzere eğitim-öğretim ve idari hizmetlerin dahi iyi yürütülmesine yönelik birçok faaliyet gerçekleştirilmektedir.

Orman Fakültesi, Kastamonu Üniversitesinin en köklü fakültelerinden olup lisans düzeyinde Orman Mühendisliği, Orman Endüstri Mühendisliği ve Yaban Hayatı Ekolojisi ve Yönetimi Bölümü olmak üzere üç bölüm bulunmaktadır. Yaban Hayatı Ekolojisi ve Yönetimi Bölümüne henüz öğrenci alımı başlamamıştır. Ayrıca iki bölümde (Orman Mühendisliği ve Orman Endüstri Mühendisliği) yüksek lisans ve doktora eğitimi verilmekte olup, Yaban Hayatı Ekolojisi ve Yönetimi Bölümünde ilk olarak bu sene yüksek lisans eğitimine başlanmıştır.

Fakültemizde, öğrencilerimize kaliteli bir eğitim verebilmek için, bölümlerin müfredat programı gelişmiş ülkelerdeki aynı alanda yapılan eğitim ve araştırma kurumlarının müfredatına benzer bir şekilde oluşturulmuş, dersler Bologna sürecine uygun olarak belirlenmiştir. Ayrıca Erasmus, Farabi, Mevlana ve ikili anlaşmalar kapsamında ulusal ve uluslararası üniversitelerle öğretim üyesi ve öğrenci değişimleri yapılmaktadır.

Fakültemiz eğitim-öğretim çalışmalarının yanı sıra araştırma çalışmaları ile de bölgesel, ulusal ve uluslararası bilime katkı sağlamaya çalışmaktadır. Bu doğrultuda, Üniversitemiz Yükseköğretim Kurulu tarafından “Üniversitelerde Bölgesel Kalkınma Odaklı Misyon Farklılaşması” kapsamında “Ormancılık ve Tabiat Turizmi” sahasında ihtisaslaşacak üniversite olarak belirlenmiştir. İhtisaslaşma sürecinde fakültemiz bünyesinde, bölgemizin, üniversitemizin ve ülkemizin gelişmesine fayda sağlayacak önemli ulusal ve uluslararası seviyede projeler ile bilimsel araştırma faaliyetleri sürdürülmeye devam edilecektir. Ayrıca, öğretim elemanlarımızın yapmış olduğu çalışmalar, çok sayıda ulusal ve uluslararası saygın dergilerde yayınlanmaktadır. Araştırma çalışmalarına öğrencilerin de katılımları teşvik edilmekte ve TÜBİTAK ve BAP proje çalışmalarına fayda sağlamaktadırlar.

Fakültemiz, bilimsel ve eğitime yönelik performansı ile kuruluşundan bu yana Kastamonu'daki fakülte ve yüksekokullar arasında öncü ve sürükleyici bir misyona sahiptir. Kastamonu Üniversitesi Orman Fakültesi olarak, kaynaklarımızın artırılması ve potansiyelin değerlendirilebilmesi yönünde karşılaşılan zorluklar azaldıkça, ileriye dönük yapı ve düşünce tarzımızla, belirttiğimiz misyon ve vizyonumuzu gerçek anlamda yansıtmaya adına büyük bir fedakarlık ile Fakültemizi çok daha ileriye taşıyacağımıza inanıyoruz.

Prof. Dr. Ahmet Hamdi TOPAL
Dekan V. (Rektör Uhdesinde)

I. GENEL BİLGİLER

A. MİSYON VE VİZYON

MİSYON

Fakültemizin misyonu; genç, dinamik ve yenilikçi akademisyenleri ile bölge, Türkiye ve dünya ormanlarının ve ormancılığının geleceğine ilişkin senaryoları analiz ederek tüm paydaşlarının katılımıyla sürdürülebilir ormancılığa analitik çözümler sunmak, ahlaklı, nitelikli, özgüveni ve yaratıcılık kabiliyeti yüksek teknik personel yetiştirmek ve bu konuda sektörün ihtiyacını karşılamak ve projeler, yayınlar ve diğer akademik çalışmalar ile ormancılık sektörü için nitelikli bilgi üretmektir.

VİZYON

Fakültemizin vizyonu; ülke ve dünya ormancılığında ve ormancılık eğitiminde söz sahibi olan, öğrencilerine en ideal öğrenme fırsatlarını ve ortamını sağlayan, dünya ormancılığının sorunlarına karşı ulusal ve uluslararası kuruluşların çözüm ortağı olan, mezunlarının uluslararası seviyede tercih edilen mühendisler olmasını sağlayan ve ormancılık çalışmaları ile dünya çapında yaygın etkisi olan bir fakülte olmaktır.

B. YETKİ, GÖREV VE SORUMLULUKLAR

Orman Fakültesi'nin yönetim ve organizasyonu 2547 sayılı yasanın ilgili hükümlerine göre düzenlenmiştir. Yönetim organları Fakülte Dekanı, Fakülte Kurulu ve Fakülte Yönetim Kuruludur.

Fakülte Dekanı, üç yıl için Rektör tarafından atanır. Süresi biten Dekan tekrar atanabilir. Dekanın okulda görevli aylıklı öğretim elemanları arasından üç yıl için atayacağı en çok iki yardımcısı bulunur. 2547 sayılı Yükseköğretim Kanunu'nda ifade edildiği gibi "Fakültelerin organları, Fakülte Dekanı, Fakülte Kurulu ve Fakülte Yönetim Kurulu'dur".

Orman Fakültesi'nde hali hazırda bu organlarda görev alanların görevleri aşağıda belirtilmiştir.

YÖNETİM

Dekan Vekili	: Prof. Dr. Ahmet Hamdi TOPAL (Rektör Uhdesinde)
Dekan Yardımcısı	: Doç. Dr. Miraç AYDIN
Dekan Yardımcısı	: Dr. Öğr. Üyesi Alper BULUT
Fakülte Sekreteri	: Kürşat TARIM

Bölüm Başkanlıkları

Orman Mühendisliği Bölüm Başkanı	: Prof. Dr. Erol AKKUZU
Orman Endüstri Mühendisliği Bölüm Başkanı	: Doç. Dr. Alperen KAYMAKCI
Yaban Hayatı Ekolojisi ve Yönetimi Bölüm Başkanı	: Doç. Dr. Gonca Ece ÖZCAN

	Fakülte Kurulu Üyeleri	Fakülte Yönetim Kurulu Üyeleri
1	Prof.Dr. Ahmet Hamdi TOPAL	Prof.Dr. Ahmet Hamdi TOPAL (Başkan)
2	Prof.Dr. Ömer KÜÇÜK (Üye)	Prof.Dr. Ömer KÜÇÜK (Üye)
3	Prof.Dr. Erol AKKUZU (Üye)	Prof.Dr. Erol AKKUZU (Üye)
4	Prof.Dr. Ahmet SIVACIOĞLU (Üye)	Prof.Dr. Ahmet SIVACIOĞLU (Üye)
5	Doç.Dr. Korhan ENEZ (Üye)	Doç.Dr. Burak ARICAK (Üye)
6	Doç.Dr. Burak ARICAK (Üye)	Doç.Dr. Korhan ENEZ (Üye)
7	Doç.Dr. Gonca Ece ÖZCAN (Üye)	Dr. Öğr. Üyesi Ümmü KARAGÖZ İŞLEYEN (Üye)
8	Doç.Dr. Alperen KAYMAKCI (Üye)	Kürşat TARIM (Raportör)
9	Dr.Öğr.Üyesi Kerim GÜNEY(Üye)	
10	Kürşat TARIM (Raportör)	

C. BİRİME İLİŞKİN BİLGİLER

Birimin fiziksel yapısı, örgüt yapısı, bilgi ve teknolojik kaynakları, insan kaynakları, sunulan hizmetler, yönetim ve iç kontrol sistemi hakkında aşağıdaki başlıklarda tablo, resim, grafik vb. görseller kullanılarak bilgi verilir.

1. FİZİKSEL YAPI

Birimin bulunduğu yerleşke hakkında bilgilere ve derslik, ofis, sosyal alanlar vb. birimi tanıtıcı fotoğraflara yer verilir.

Fakültemiz, Kastamonu Üniversitesi kampüsündeki 9001,86 m² kapalı alana sahip yeni binasına 02/03/2011 tarihinde taşınmış olup, Fakültenin derslikleri, laboratuvarları ve

idari birimleri Fen Edebiyat Fakültesi ile ortak kullanılmaktadır. Fakültenin 7 adet dersliđi ve 8 adet laboratuvarı eğitim-öđretime yönelik olarak tanzim edilmiş, gerekli donanımların yaptırılması için Rektörlüğümüzden gerekli tüm mali destekler sağlanmıştır. Kütüphane ve Bilgisayar Laboratuvarları Fen Edebiyat Fakültesi ile ortak kullanılmaktadır.



1.1. Fakülte Kapalı ve Taşınmaz Alanlarının Dağılımı

Kapalı Alanların ve Taşınmaz Alanlarının Dağılımı			
Birim Adı	Mülkiyet Durumu	Kapalı Alan (m ²)	Taşınmaz Alanı (m ²)
Orman Fakültesi		9001,86	
Toplam		9001,86	

1.2. Kapalı Mekanların Hizmet Alanına Göre Dağılımı

BİRİM ADI	HİZMET ALANLARI							Toplam
	Eğitim (m ²)	Sağlık (m ²)	Barınma (m ²)	Beslenme (m ²)	Kültür (m ²)	Spor (m ²)	Diğer (Depo, Tesis, İdari) (m ²)	
Orman Fakültesi	1030,47	0	0	0	0	0	2186,26	3216,73
TOPLAM	1030,47	0	0	0	0	0	2186,26	3216,73

1.3. Eğitim Alanları Derslikler

Eğitim Alanları ve Derslikler					
Eğitim Alanı	Amfi	Sınıf	Bilgisayar Lab.	Diğer Lab.	Toplam
0–50 Kişilik	-	7	1	8	16
51–75 Kişilik	-	-	-	-	-
76–100 Kişilik	-	-	-	-	-
Toplam		7	1	8	16

1.4. Ofis Alanları

Ofis Alanları			
Alt Birim	Ofis Sayısı	m ²	Kullanan Kişi Sayısı
Yönetim Ofisleri	4	147,69	4
Akademik Personel Ofisleri	36	553,15	53
Laboratuvarlar	15	641,62	16
İdari Personel Ofisleri	4	143,62	5
Diğer	28	1883,95	450
Toplam	87	3370,03	528

Kantin

Kantinler			
Orman Fakültesi	Sayısı	Kapalı Alanı (m ²)	Kapasitesi (Kişi)
Öğrenci Kantini	1	444	150
TOPLAM		444	150

Toplantı ve Konferans Salonları

BİRİMİN ADI	YERLEŞKE ADI	ADEDİ			ALANI (m ²)	KAPASİTE (kişi)
		Toplantı Salonu	Konferans Salonu	Eğitim Salonu		
Orman Fakültesi	Kuzeykent	1			65	50
Orman Fakültesi	Kuzeykent					
TOPLAM		1			65	50

2. ÖRGÜT YAPISI

Birim teşkilat şeması; iç kontrol çalışmaları kapsamında oluşturulan standartlar doğrultusunda ve hiyerarşik yapıyı gösterecek şekilde oluşturulacaktır. Akademik birimler hem akademik teşkilatı hem de idari teşkilatı hakkında bilgi vereceklerdir.

Orman Fakültesi'nin yönetim ve organizasyonu 2547 sayılı yasanın ilgili hükümlerine göre belirlenmiştir. Yönetim organları Fakülte Dekanı, Fakülte Kurulu ve Fakülte Yönetim Kuruludur. Fakülte Dekanı, üç yıl için Rektör tarafından atanır. Süresi biten Dekan tekrar atanabilir. Dekanın okulda görevli aylıklı öğretim elemanları arasından üç yıl için atayacağı iki yardımcısı bulunur.

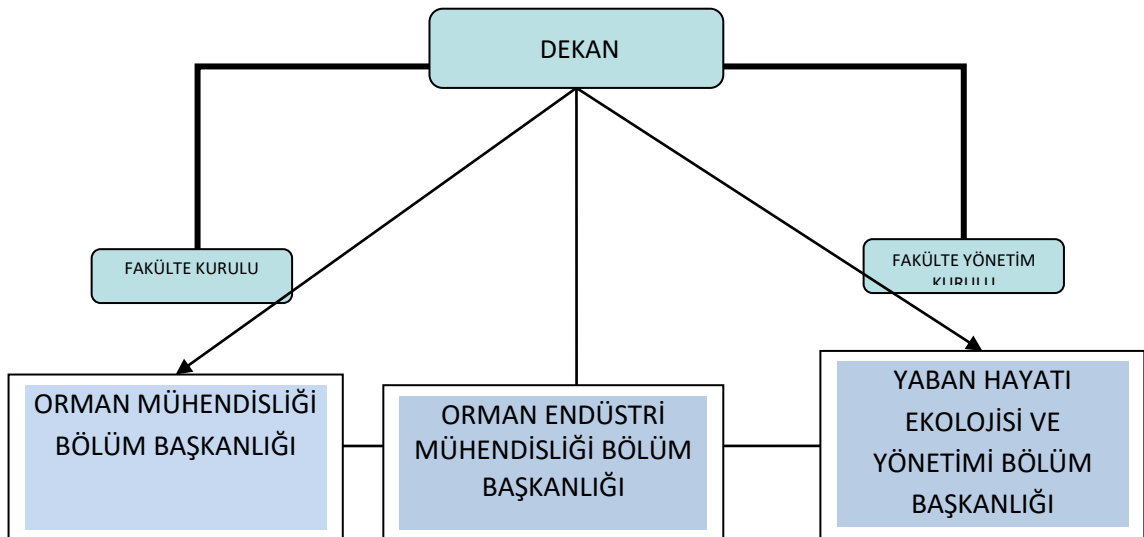

İDARİ KURULUŞ ŞEMASI

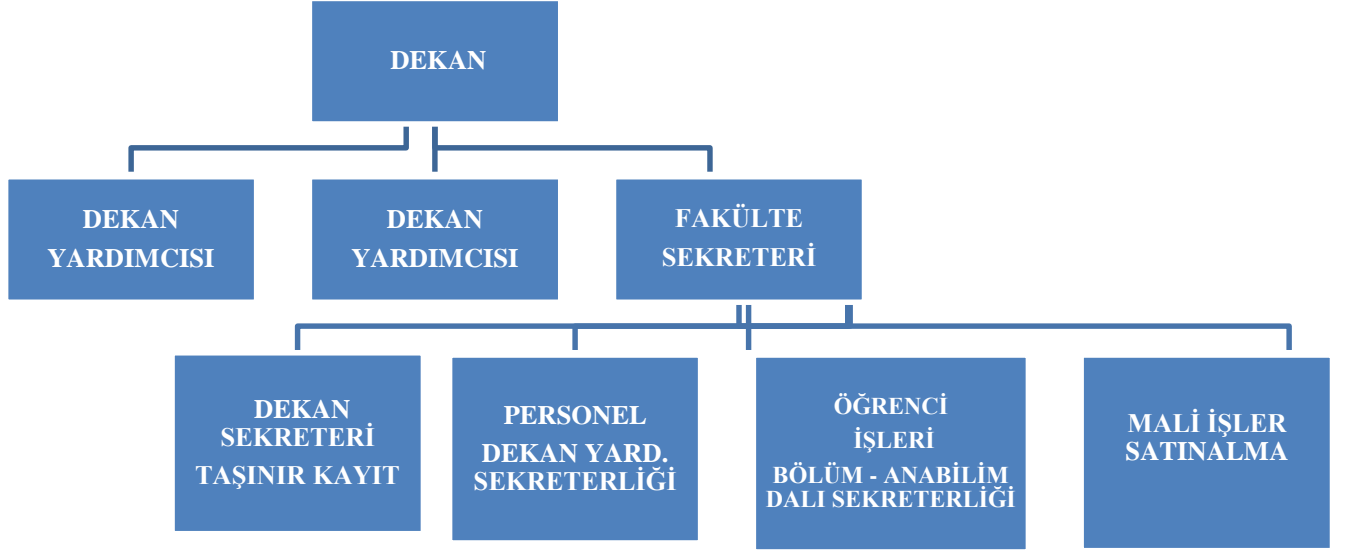

3. BİLGİ VE TEKNOLOJİK KAYNAKLAR

Fakültemiz bilişim sisteminin ihtiyacı olan bina içi fiber optik kablolama gerçekleştirilmiştir.

3.1. YAZILIMLAR

3.1.1 Fakültemiz Tarafından Kullanılan Yazılımlar

Kullanılan Yazılımlar	
Yazılım Adı	Kullanım amacı
AUTOCAD	Eğitim
SPSS	Eğitim
ARCGIS	Eğitim
NETCAD	Eğitim
SOLIDWORK	Eğitim
ABİS	Akademik Personel
EBYS	Tüm Personel

3.2. BİLGİSAYAR ALT YAPISI VE AĞ SİSTEMLERİ

3.2.1. Bilgisayar Sayıları

Fakültemiz faaliyetlerinde kullanılan bilgisayar sayıları tabloda yer almaktadır.

Bilgisayar Sayıları				
Cinsi	İdari Amaçlı (Adet)	Eğitim Amaçlı (Öğrencilerin Kullanımına açık bilgisayar sayısı) (Adet)	Araştırma Amaçlı (Adet)	Toplam
Masaüstü Bilgisayar	8	32	73	113
Dizüstü Bilgisayar	1	1	9	11
Toplam	9	33	82	124

3.2.2. DİĞER TEKNOLOJİK KAYNAKLAR

Diğer Teknolojik Kaynaklar				
Cinsi	İdari Amaçlı (Adet)	Eğitim Amaçlı (Öğrencilerin Kullanımına açık bilgisayar sayısı) (Adet)	Araştırma Amaçlı (Adet)	Toplam
Projeksiyon	-	-	30	30
Slâyt Makinesi	-	-	-	-
Tepegöz	-	-	-	-
Barkot Okuyucu	1	-	-	1
Baskı Makinesi	-	-	-	-
Fotokopi Makinesi	3	-	0	3
Faks	1	-	-	1
Fotoğraf Makinesi	-	-	9	9
Kameralar	11	-	10	21
Televizyonlar	1	-	-	1
Tarayıcılar	2	-	2	4
Müzik Setleri	-	-	-	-
Mikroskoplar	-	-	17	17
DVD ler	-	-	-	-
Yazıcı	9	-	44	53
Telefonlar	11	-	74	85

4. İNSAN KAYNAKLARI

Bu bölümde Fakültemiz 2020 yılı sonunda mevcut insan kaynakları, istihdam şekli, hizmet sınıfları, kadro unvanları bilgilerine yer verilmiştir.

4.1. Akademik Personel

Prof.	Doç.	Dr.Öğr.Üyesi	Öğr. Gör.	Araş. Gör.	Okt.	Uzm.	TOPLAM
6	16	11	-	19	-	-	52

4.1.1. Akademik Personel Sayıları

Akademik Birimler	Prof.		Doç.		Dr. Öğr. Üyesi		Öğr. Gör.		Araş. Gör.		Okt.		Uzm.		TOPLAM	
	D OL U	B OŞ	D OL U	B OŞ	D OL U	B OŞ	D OL U	B OŞ	D OL U	B OŞ	D OL U	B OŞ	D OL U	B OŞ	D OL U	B OŞ
Orman Fakültesi	6	-	15	-	12	-	-	-	19	-	-	-	-	-	52	-
TOPLAM	6	-	15	-	12	-	-	-	19	-	-	-	-	-	52	-

4.1.1.1. Yıllara Göre Akademik Personel Sayıları

Yıl	TOPLAM
2011	37
2012	57
2013	51
2014	49
2015	50
2016	53
2017	52
2018	51
2019	53
2020	52

4.1.1.2. Akademik Personelin Kadro Doluluk ve İstihdam Şekline Göre Dağılımı

Unvan	Doluluk Oranına Göre			İstihdam Şekline Göre	
	Dolu	Boş	Toplam	Tam Zamanlı	Yarı Zamanlı
Profesör	6	-	6	6	-
Doçent	15	-	15	15	-
Doktor Öğretim Üyesi	12	-	12	12	-
Araştırma Görevlisi	19	-	19	19	-
TOPLAM	52	-	52	52	-

4.1.1.3. Akademik Personelin Bölüm/Birimlere Göre Dağılımı

Bölüm/Birim Adı	Profesör	Doçent	Dr. Öğr. Üyesi	Öğretim Görevlisi	Araştırma Görevlisi	Uzman	Toplam
ORMAN MÜHENDİSLİĞİ	5	11	9	-	11	-	36
ORMAN ENDÜSTRİSİ MÜHENDİSLİĞİ	1	5	2	-	7	-	15
YABAN HAYATI EKOLOJİSİ VE YÖNETİMİ	-	-	-	-	1	-	1
TOPLAM	6	16	11	-	19	-	52

4.1.1.4. Diğer Üniversitelerden Üniversitemizde Görevlendirilen Akademik Personel (40/D)

Unvanı	Çalıştığı Birim	Geldiği Yer	Kişi Sayısı
-	-	-	-
Toplam			-

4.1.2. Akademik Personelin Yurt İçi ve Yurt Dışı Görevlendirmeleri

4.1.2.1. 2547 Sayılı Kanunun 39. Mad. Göre Görevlendirilenler

1 Ocak – 31 Aralık 2020 tarihleri arasında kalan 2019-2020 eğitim-öğretim yılı II. yarıyıl ve 2020-2021 eğitim öğretim yılı I. yarıyıldaki 2547 sayılı Kanunun 39. maddesine göre Fakültemizden yurtdışında ve yurtiçinde görevlendirilen akademik personel bilgileri aşağıdaki tablolarda yer almaktadır.

4.1.2.1.1 Yurtiçi Görevlendirmeler

SIRA	ADI/SOYADI/ UNVAN	BÖLÜM /BİRİM	YURTIÇİ GÖREVLENDİRME ŞEHİR ADI	GÖREVLENDİRME ŞEKLİ (Konferans, Kongre...)
1	PROF. DR. SAİM ATEŞ	ORMAN END. MÜH.	BURSA	DOÇENTLİK JÜRİSİ
2	PROF. DR. SAİM ATEŞ	ORMAN END. MÜH.	ANTALYA	TOPLANTI
3	PROF. DR. SAİM ATEŞ	ORMAN END. MÜH.	ANKARA	JÜRİ ÜYELİĞİ
4	PROF. DR. SAİM ATEŞ	ORMAN END. MÜH.	ANKARA	JÜRİ ÜYELİĞİ
5	PROF. DR. ÖMER KÜÇÜK	ORMAN MÜHENDİSLİĞİ	KIRŞEHİR	TOPLANTI
6	PROF. DR. ÖMER KÜÇÜK	ORMAN MÜHENDİSLİĞİ	İSTANBUL	TOPLANTI
7	PROF. DR. EROL AKKUZU	ORMAN MÜHENDİSLİĞİ	ANKARA	PANEL
8	PROF. DR. EROL AKKUZU	ORMAN MÜHENDİSLİĞİ	ANKARA	TOPLANTI
9	PROF. DR. EROL AKKUZU	ORMAN MÜHENDİSLİĞİ	ANKARA	TOPLANTI
10	PROF. DR. EROL AKKUZU	ORMAN MÜHENDİSLİĞİ	ANKARA	TOPLANTI
11	PROF. DR. AHMET SIVACIOĞLU	ORMAN MÜHENDİSLİĞİ	ZONGULDAK	ARAZİ ÇALIŞMASI
12	PROF. DR. AHMET SIVACIOĞLU	ORMAN MÜHENDİSLİĞİ	KARAMAN	ARAZİ ÇALIŞMASI
13	PROF. DR. SEZGİN AYAN	ORMAN MÜHENDİSLİĞİ	İSTANBUL	DOÇENTLİK JÜRİSİ
14	PROF. DR. SEZGİN AYAN	ORMAN MÜHENDİSLİĞİ	BOLU	TÜBİTAK PROJE
15	PROF. DR. SEZGİN AYAN	ORMAN MÜHENDİSLİĞİ	BOLU	TÜBİTAK PROJE
16	PROF. DR. SEZGİN AYAN	ORMAN MÜHENDİSLİĞİ	BOLU	TÜBİTAK PROJE
17	DOÇ. DR. ARIF OĞUZ ALTUNEL	ORMAN MÜHENDİSLİĞİ	DEVREKANİ	BİLİRKİŞİLİK
18	DOÇ. DR. GÖKHAN ŞEN	ORMAN MÜHENDİSLİĞİ	KASTAMONU	TOPLANTI
19	DOÇ. DR. GÖKHAN ŞEN	ORMAN MÜHENDİSLİĞİ	ZONGULDAK	PROJE
20	DOÇ. DR. GÖKHAN ŞEN	ORMAN MÜHENDİSLİĞİ	ISPARTA	DOKTORA JÜRİ
21	DOÇ. DR. MİRAC AYDIN	ORMAN MÜHENDİSLİĞİ	ANTALYA	TOPLANTI
22	DOÇ. DR. MİRAC AYDIN	ORMAN MÜHENDİSLİĞİ	ANKARA	PANEL
23	DOÇ. DR. MİRAC AYDIN	ORMAN MÜHENDİSLİĞİ	TOSYA	BİLİRKİŞİLİK
24	DOÇ. DR. OYTUN EMRE SAKICI	ORMAN MÜHENDİSLİĞİ	ISPARTA	JÜRİ ÜYELİĞİ
25	DOÇ. DR. OYTUN EMRE SAKICI	ORMAN MÜHENDİSLİĞİ	BOLU	BİLİRKİŞİLİK
26	DOÇ. DR. OYTUN EMRE SAKICI	ORMAN MÜHENDİSLİĞİ	ISPARTA	DOKTORA JÜRİ
27	DOÇ. DR. OYTUN EMRE SAKICI	ORMAN MÜHENDİSLİĞİ	ISPARTA	DOKTORA JÜRİ
28	DOÇ. DR. HACI İSMAİL KESİK	ORMAN END. MÜH.	DÜZCE	DOKTORA JÜRİ
29	DOÇ. DR. HACI İSMAİL KESİK	ORMAN END. MÜH.	DÜZCE	DOKTORA JÜRİ
30	DR.ÖĞR.ÜYESİ KERİM GÜNEY	ORMAN MÜHENDİSLİĞİ	ANKARA	JÜRİ ÜYELİĞİ
31	DR.ÖĞR.ÜYESİ KERİM GÜNEY	ORMAN MÜHENDİSLİĞİ	ANKARA	JÜRİ ÜYELİĞİ
32	DR.ÖĞR.ÜYESİ KERİM GÜNEY	ORMAN MÜHENDİSLİĞİ	ANTALYA	ÇALIŞTAY
33	DR.ÖĞR.ÜYESİ KERİM GÜNEY	ORMAN MÜHENDİSLİĞİ	BARTIN	TOPLANTI
34	DR.ÖĞR.ÜYESİ KERİM GÜNEY	ORMAN MÜHENDİSLİĞİ	KASTAMONU	TOPLANTI
35	DR.ÖĞR.ÜYESİ ÖZKAN EVCİN	ORMAN MÜHENDİSLİĞİ	ANTALYA	EĞİTMEN
36	ARŞ.GÖR.DR. MEHMET SEKİ	ORMAN MÜHENDİSLİĞİ	BOZKURT	BİLİRKİŞİLİK
37	ARŞ.GÖR. FADİME SAĞLAM	ORMAN MÜHENDİSLİĞİ	KASTAMONU SİNOP	BAP PROJE
38	ARŞ.GÖR. FADİME SAĞLAM	ORMAN MÜHENDİSLİĞİ	KASTAMONU SİNOP	BAP PROJE
39	ARŞ.GÖR. FADİME SAĞLAM	ORMAN MÜHENDİSLİĞİ	KASTAMONU SİNOP	BAP PROJE

40	ARŞ.GÖR. FADİME SAĞLAM	ORMAN MÜHENDİSLİĞİ	KASTAMONU SİNOP	BAP PROJE
41	ARŞ.GÖR. FADİME SAĞLAM	ORMAN MÜHENDİSLİĞİ	KASTAMONU SİNOP	BAP PROJE
42	ARŞ.GÖR. FADİME SAĞLAM	ORMAN MÜHENDİSLİĞİ	KASTAMONU SİNOP	BAP PROJE
43	ARŞ.GÖR. FADİME SAĞLAM	ORMAN MÜHENDİSLİĞİ	KASTAMONU SİNOP	BAP PROJE
44	ARŞ.GÖR. FADİME SAĞLAM	ORMAN MÜHENDİSLİĞİ	KASTAMONU SİNOP	BAP PROJE
45	ARŞ.GÖR. FADİME SAĞLAM	ORMAN MÜHENDİSLİĞİ	KASTAMONU SİNOP	BAP PROJE
46	ARŞ.GÖR.DR. NAGİHAN SEKİ	ORMAN MÜHENDİSLİĞİ	ABANA-BOZKURT	BAP PROJE
47	ARŞ.GÖR.DR. AYŞE ÖZTÜRK	ORMAN MÜHENDİSLİĞİ	ABANA-BOZKURT	BAP PROJE
48	ARŞ.GÖR.DR. AYŞE ÖZTÜRK	ORMAN MÜHENDİSLİĞİ	TOSYA	BİLİRKİŞİLİK
49	ARŞ.GÖR.DR. MERTCAN KARADENİZ	ORMAN MÜHENDİSLİĞİ	DOĞANYURT	BİLİRKİŞİLİK
50	ARŞ.GÖR.DR. MERTCAN KARADENİZ	ORMAN MÜHENDİSLİĞİ	ÇATALZEYTİN	BİLİRKİŞİLİK
51	ARŞ.GÖR.DR. EMRE AKTÜRK	ORMAN MÜHENDİSLİĞİ	DEVREKANİ	BİLİRKİŞİLİK
52	ARŞ.GÖR.DR. ÇİĞDEM ÖZER GENÇ	ORMAN MÜHENDİSLİĞİ	DEVREKANİ	BİLİRKİŞİLİK
53	ARŞ.GÖR. ABDULLAH UĞIŞ	ORMAN MÜHENDİSLİĞİ	BOZKURT	BİLİRKİŞİLİK
54	ARŞ.GÖR. MUSTAFA ÖNCEL	ORMAN END. MÜH.	ANKARA	DOKTORA ÇALIŞMASI

4.1.2.1.2 Yurtdışı Görevlendirmeler

SIR A	ADI/SOYADI/ UNVAN	BÖLÜM /BİRİM	YURTDIŞI GÖREVLENDİR ME ÜLKE ADI	GÖREVLENDİR ME ŞEKLİ (Konferans, Kongre....)

4.1.2.2. 2547 Sayılı Kanunun 40. Mad. Göre Görevlendirilenler

1 Ocak – 31 Aralık 2020 tarihleri arasında kalan 2019-2020 eğitim-öğretim yılı II. yarıyıl ve 2020-2021 eğitim öğretim yılı I. Yarıyılıda Fakültemizce 2547 sayılı Kanunun 40. maddesinin (a), (b), (c) ve (d) bentleri uyarınca görevlendirilen akademik personel bilgileri aşağıdaki tabloda yer almaktadır.

UNVAN	Görevlendirildiği Kanun Maddesi	Görevlendirilen Kişi Sayısı	Görevlendirme Sayısı
PROF. DR. EROL AKKUZU	40/A	1	1
DOÇ.DR. GONCA ECE ÖZCAN	40/A	1	2
DOÇ.DR. NURCAN YİĞİT	40/A	1	3
DR.ÖĞR.ÜYESİ TAYYİBE ALTUNEL	40/A	1	2
DR.ÖĞR.ÜYESİ İNCİ S. KRAVKAZ KUŞCU	40/A	1	1
DR.ÖĞR.ÜYESİ ÖZKAN EVCİN	40/A	1	1
DR.ÖĞR.ÜYESİ ESRA NURTEN YER ÇELİK	40/A	1	4
DR.ÖĞR.ÜYESİ SERAY ÖZDEN KELEŞ	40/A	1	3
DR. MERTCAN KARADENİZ	40/A	1	1
DR. AYŞE ÖZTÜRK	40/A	1	1
DR. EMRE AKTÜRK	40/A	1	1
DR. NAGİHAN SEKİ	40/A	1	1
Toplam		12	21

4.1.3 BİRİMİMİZDE GÖREVLENDİRİLEN AKADEMİK PERSONEL

2547 sayılı Kanununun 31. maddesine göre ders saati ücretli görevlendirilen personel bilgileri aşağıdaki tabloda yer almaktadır.

UNVAN	Görevlendiril diği Kanun Maddesi	Görevlendirilen Kişi Sayısı	Görevlendirme Sayısı
-	-	-	-
Toplam			

2547 sayılı Kanununun 40. maddesi (a) bendi uyarınca 2019-2020 eğitim-öğretim yılı II. yarıyıl ve 2020-2021 eğitim öğretim yılı I. yarıyılıda Fakültemizde görevlendirilen akademik personele ilişkin bilgiler aşağıdaki tabloda yer almaktadır.

Kişi Sayısı	Geldiği Üniversite	Görevlendirildiği Bölüm / Birim
8	KASTAMONU ÜNİVERSİTESİ	ORMAN END. MÜH.
7	KASTAMONU ÜNİVERSİTESİ	ORMAN MÜH.

4.1.4 Akademik Personelin Yaş İtibariyle Dağılımı (31 Aralık 2020 İtibari ile)

Akademik Personelin Yaş İtibariyle Dağılımı [GÜNCEL]							
	25 yaş altı	26-30 yaş	31-35 yaş	36-40 yaş	41-50 yaş	51 yaş üzeri	TOPLAM
Kişi Sayısı	1	2	22	5	19	3	52
Yüzde(%)	2	4	42	10	36	6	100

4.1.5 Akademik Personelin Kadın-Erkek Dağılımı (31 Aralık 2020 İtibari ile)

Unvanı	Kadın	Erkek	Toplam
Profesör	-	6	6
Doçent	2	14	16
Doktor Öğretim Üyesi	6	5	11
Öğretim Görevlisi	-	-	-
Okutman	-	-	-
Araştırma Görevlisi	9	10	19
Uzman	-	-	-
Çevirici	-	-	-
Toplam	17	35	52

4.2. İDARİ PERSONEL

4.2.1. Yıllara Göre İdari Personel Sayıları (Aralık 2020 maaş bordrosu esas alınmıştır)

2008	Sayı
2013	17
2014	12
2015	12
2016	11
2017	10
2018	10
2019	9
2020	7

4.2.2. İdari Personelin Kadro Doluluk Oranına Göre Dağılımı

Hizmet Sınıfı	Dolu Kadro	Boş Kadro	Toplam
Genel İdari Hizmetler Sınıfı	5	-	5
Sağlık Hizmetleri Sınıfı	-	-	-
Teknik Hizmetler Sınıfı	1	-	1
Eğitim ve Öğretim Hizmetleri Sınıfı	-	-	-
Avukatlık Hizmetleri Sınıfı	-	-	-
Din Hizmetleri Sınıfı	-	-	-
Yardımcı Hizmetler Sınıfı	1	-	1
Toplam	7	-	7

4.2.3. İdari Personelin Hizmet Sınıflarına Göre Dağılımı

Hizmet Sınıfı	Toplam
Genel İdari Hizmetler Sınıfı	5
Sağlık Hizmetleri Sınıfı	-
Teknik Hizmetler Sınıfı	1
Eğitim ve Öğretim Hizmetleri Sınıfı	-
Avukatlık Hizmetleri Sınıfı	-
Din Hizmetleri Sınıfı	-
Yardımcı Hizmetler Sınıfı	1
Toplam	7

4.2.4. İdari Personelin Eğitim Durumuna Göre Dağılımı (31 Aralık 2020 tarihi itibari ile)

	İlköğretim	Lise	Ön Lisans	Lisans	Y. Lisans	TOPLAM
Kişi Sayısı	1	1	1	3	1	7
Yüzde (%)	14	14	14	43	14	

4.2.5. İdari Personelin Hizmet Sürelerine Göre Dağılımı (31 Aralık 2020 tarihi itibari ile)

	0-1 yıl	1-3 yıl	4-6 yıl	7-10 yıl	11-15 yıl	16-20 yıl	21 yıl üzeri
Kişi Sayısı	-	-	-	3	-	1	3
Yüzde (%)	-	-	-	43	-	14	43

4.2.6. İdari Personelin Yaş İtibariyle Dağılımı (31 Aralık 2020 tarihi itibari ile)

	23 yaş altı	24-30 yaş	31-35 yaş	36-40 yaş	41-50 yaş	51 yaş üzeri
Kişi Sayısı	-	-	2	-	2	3
Yüzde (%)	-	-	28	-	28	43

4.2.7. İdari Personelin Kadın Erkek Dağılımı (31 Aralık 2020 tarihi itibari ile)

	Kadın	Erkek	Toplam
Kişi Sayısı	1	6	7
Yüzde (%)	14	86	

4.3. Personelin Atanmasına / Ayrılmasına İlişkin bilgiler

2020 yılında ataması yapılan ve görevden ayrılan personele ilişkin bilgiler aşağıdaki tabloda verilmiştir

	2020 Yılında Ataması Yapılan Personel Sayısı	2020 Yılında Ayrılan Personel Sayısı	
		Emekli	Diğer
Akademik Personel	1	-	2
İdari Personel	-	-	0
Toplam	1	-	2

4.4. Personelin Katıldığı Eğitimler

2020 yılında eğitime katılan personele ilişkin bilgiler aşağıdaki tabloda verilmiştir

Eğitimin Konusu	Hangi Kaynaktan Sağlandığı (Kurum İçi/Kurum Dışı)	Süresi	Katılan Personel Sayısı	Personelin Ünvanı
DIŞ DEĞERLENDİRİCİ EĞİTİMİ		3 GÜN	1	PROF. DR. SEZGİN AYAN
TEMATİK BİLGİLENDİRME EĞİTİMİ		4 GÜN	1	DOÇ. DR. ALPEREN KAYMAKCI
YABAN HAYATI EKOLOJİSİ VE ENVANTER TEKNİKLERİ		10 GÜN	1	ARŞ. GÖR. BÜŞRA KALLECİ
FEN VE DOĞA BİLİMLERİ ALANINDA ARAZİYİ TANIMA VE HAYATTA KALMA TEKNİKLERİ		9 GÜN	1	ARŞ. GÖR. BÜŞRA KALLECİ

5. SUNULAN HİZMETLER

5.1. Eğitim Hizmetleri

5.1.1. Yıllara Göre Öğrenci Sayıları

Yıllara Göre Öğrenci Sayıları	
Yıl	Sayı
2013	397
2014	384
2015	321
2016	281
2017	251
2018	226
2019	245
2020	256

5.1.2. Örgün ve İkinci Öğretimde Öğrenim Gören Öğrenci Sayıları

Birim Adı	I. Öğretim			II. Öğretim			Toplam		Genel Toplam
	E	K	Toplam	E	K	Toplam	E	K	
ORMAN MÜHENDİSLİĞİ	132	47	179				132	47	179
ORMAN ENDÜSTRİSİ MÜHENDİSLİĞİ	66	11	77				66	11	77
YABAN HAYATI EKOLOJİSİ VE YÖNETİMİ	0	0	0				0	0	0
TOPLAM	198	58	256				198	58	256

5.1.3. Hazırlık Sınıfı Öğrenci Sayıları ve Toplam Öğrenci Sayısına Oranı

Hazırlık Sınıfı Öğrenci Sayıları ve Toplam Öğrenci Sayısına Oranı [GÜNCEL]								
Birim Adı	I. Öğretim			II. Öğretim			Toplam	Yüzde (%)
	E	K	Toplam	E	K	Toplam		
Orman Mühendisliği	-	-	-				-	-
Orman Endüstrisi Mühendisliği	-	-	-				-	-
Yaban Hayatı Ekolojisi ve Yönetimi	-	-	-				-	-
Genel Toplam								

5.1.4. ÖSYM Tarafından Yerleştirilen ve Kayıt Yaptıran Öğrenci Sayıları

Mevcut Öğrenci Sayısı ve Kapasite Kullanım Oranları [GÜNCEL]					
Birim Adı	Mevcut Öğrenci Kapasitesi	ÖSS Kontenjanı	ÖSS Sonucu Yerleşen	Boş Kalan	Doluluk Oranı (Yaklaşık%)
Orman Mühendisliği		30	31	-	100
Orman Endüstrisi Mühendisliği		20	20	-	100
Toplam		50	51		101

5.1.5. Lisansüstü Eğitim Gören Öğrencilerimizin Bölümler Bazında Dağılımı

2020 yılı itibarıyla Fakültemiz bölümlerine ilişkin lisansüstü öğrenci sayıları tabloda gösterilmiştir.

Anabilim Dalı	Yüksek Lisans/Doktora Yapan Öğrenci Sayısı		Toplam
	Tezli	Tezsiz	
Orman Mühendisliği	107/24	-	131
Orman Endüstrisi Mühendisliği	15/9	-	24
Genel Toplam	122/33		155

5.1.6. Lisans Öğrencilerimizin Bölümler Bazında Dağılımı

2020 yılı itibarıyla Fakültemiz bölümlerine ilişkin öğrenci sayıları tabloda gösterilmiştir.

Fakülte	Bölüm	Öğrenci Sayısı
Orman Fakültesi	Orman Mühendisliği	179
Orman Fakültesi	Orman Endüstrisi Mühendisliği	77
Genel Toplam		256

5.1.7. Yabancı Uyruklu Öğrenci Sayısı

2020 yılı itibarıyla Fakültemiz bölümlerine ilişkin yabancı uyruklu öğrenci sayıları tabloda gösterilmiştir.

Programın Adı	Geldiği Ülke	Cinsiyeti		Toplam
		Kız	Erkek	
Orman Mühendisliği	Türkmenistan Azerbaycan Pakistan Guinea-Bissau Suudi Arabistan Afganistan Suriye Mali	1	0	1
Orman Endüstri Mühendisliği		1	4	5
TOPLAM		2	4	6

5.1.8. Yatay Geçişle Fakültemize Gelen Öğrenci Sayısı

2020 yılı itibarıyla Fakültemiz bölümlerine yatay geçişle gelen öğrenci sayıları tabloda gösterilmiştir.

Programın Adı	Gelen Öğrenci Sayısı
Orman Mühendisliği	1
Orman Endüstrisi Mühendisliği	0
Toplam	1

5.1.9. Dikey Geçişle Üniversitemize Gelen Öğrenci Sayısı

2020 yılı itibarıyla Fakültemiz bölümlerine yatay geçişle gelen öğrenci sayıları tabloda gösterilmiştir.

Programın Adı	Gelen Öğrenci Sayısı
Orman Mühendisliği	3
Orman Endüstrisi Mühendisliği	2
Toplam	5

5.1.10. Üniversiteden Ayrılan Öğrenci Sayısı

2020 yılı itibarıyla Fakültemiz bölümlerinden ayrılan öğrenci sayıları tabloda gösterilmiştir

Programın Adı	Kendi İsteği İle Ayrılan	Öğr. Ücr. ve Katkı Payı Yatırmayanlar	Başarısızlık (Azami Süre vb.)	Yük. Öğr. Çıkarma	Yatay Geçiş	Diğer	Toplam
Lisans Programları							
Orman Mühendisliği	2	-	-	-	3		5
Orman Endüstrisi Mühendisliği	-	-	-	-	2		2
Lisansüstü Programları							
Orman Mühendisliği	-	-	-	-	-	16 (Mezun)	16
Orman Endüstrisi Mühendisliği	-	-	-	-	-	4 (Mezun)	4
Toplam	-	-	-	-	-	20	20

5.1.11. Mezun Öğrenci Sayıları

2020 yılı itibarıyla Fakültemiz bölümlerinden mezun öğrenci sayıları tabloda gösterilmiştir.

PROGRAMIN ADI	Mezun Olan Öğrenci Sayısı	Yüksek Onur Alan Öğrenci Sayısı	Onur Alan Öğrenci Sayısı
Orman Mühendisliği	20	1	1
Orman Endüstrisi Mühendisliği	3	-	-
Toplam	23	1	1

5.2. BİLGİSAYAR LABORATUVAR HİZMETLERİ

Laboratuvarın Bulunduğu Birim	PC Sayısı	Açık Olduğu Saatler	Yazıcı (var/yok)	İnternet (var/yok)
ORMAN FAKÜLTESİ	30	08-12/13.30-17		VAR

LABORATUVARLARDA KULLANIMA SUNULAN PROGRAMLAR

- AUTOCAD
- SPSS
- SOLIDWORK
- ARC-GIS
- NET-CAD

5.3 ÖĞRENCİLERE SAĞLANAN BURS İMKANLARI

5.3.1 Sağlanan Bursların Niteliği

BURSUN NİTELİĞİ	BAŞARI	GEREKİNİM	ÖĞRENCİ SAYISI
ÜNİVERSİTE BURSU	1		1
YÖK DESTEK BURSU	2		2
TOPLAM	3		3

5.3.2 Yemek Bursundan Yararlanan Bursiyer Sayısı

Bursiyerin Bağlı Olduğu Okul	Bursiyer Sayısı
ORMAN FAKÜLTESİ	0
Toplam	0

5.3.3 Kısmi Zamanlı Öğrenci Çalıştırma Programı

Kısmi Zamanlı Öğrenci Çalıştırma Programı Öğrenci Sayıları	
Öğrencinin Bağlı Olduğu Okul	Kontenjan
ORMAN FAKÜLTESİ	0
Toplam	0

5.4 Kültür ve Sanat Hizmetleri

Fakültemizde Kültür ve Sanat hizmetleri kapsamında 2020 yılı içerisinde faaliyet gösteren ORMÜH, Genç Tema ve Ekolojik Araştırma Topluluğu olmak üzere üç öğrenci topluluğu bulunmaktadır. Anılan topluluklara ilişkin öğrenci sayıları aşağıdaki tabloda gösterilmektedir.

Öğrenci Kulüpleri	
Topluluğun Adı	Üye Sayısı
ORMÜH	90
TEMA	50
EKOLOJİK ARAŞTIRMA TOPLULUĞU	40
Kulüplere Üye Toplam Öğrenci Sayısı	180

6. YÖNETİM VE İÇ KONTROL SİSTEMİ

Fakültemizce yapılan atama, satın alma, ihale gibi karar alma süreçleri, yetki ve sorumluluk yapısı, mali yönetim, harcama öncesi kontrol sistemine ilişkin tespit ve değerlendirmeler 5018 Sayılı Kamu Mali Yönetimi ve Kontrol Kanununun 56 ncı ve 57 nci maddelerde yer alan hususlar göz önünde bulundurularak maksimum verimlilik ve kaynakların doğru kullanılması amacıyla Strateji Geliştirme Daire Başkanlığı ile koordineli bir şekilde titizlikle yerine getirilmiştir.

FAALİYETLERE İLİŞKİN BİLGİ VE DEĞERLENDİRMELER

A. MALİ BİLGİLER

Kamu İdarelerince Hazırlanacak Faaliyet Raporları Hakkında Yönetmeliğin 18. maddesi (c) bendinde yer alan hüküm gereğince bu bölümde;

- Kullanılan kaynaklara,
- Bütçe hedef ve gerçekleştirmeleri ile meydana gelen sapmaların nedenlerine,
- Varlık ve yükümlülükler ile yardım yapılan birlik, kurum ve kuruluşların faaliyetlerine ilişkin bilgilere, Temel mali tablolara ve bu tablolara ilişkin açıklamalara yer verilmiştir.

1. BÜTÇE UYGULAMA SONUÇLARI

2. **03.2** Tüketime Yönelik Mal ve Malzeme Alımları: Fakültemizin 02/03/2011 tarihinde Üniversitemiz kampüsündeki 9001,86 m² kapalı alana sahip yeni binasına taşınması ile su, telefon ve yakıt (doğalgaz) giderlerimiz Fakültemiz bütçesinden karşılanmaya başlanmıştır. Yeni bina içinde akademik ve idari yerleşimle beraber kullanım alanının büyüklüğüne bağlı olarak temizlik malzeme giderleri artış göstermiştir. Fakülte kırtasiye giderlerinin karşılanması, öğrencilerimizin staj dosyalarının Türkçe ve İngilizce olarak bastırılması, bina elektrik, internet, bilgisayar, yazıcı bakım onarımları, bina ısınma, su tesisatı ve boya, bahçe düzenleme işlerinin yaptırılması ve laboratuvar cihaz-sarf

malzemelerinin akademik birimlerin ihtiyacına cevap verilecek biçimde teminine gidilmiştir. Yeni binamızda akademik ve idari yerleşim ile ilgili düzenlemelere Rektörlüğümüzün vermiş olduğu maddi desteklerle çözüm getirilmiştir. Fakültemizin doğrudan temin ile yapılan tüm alımlarında parasal sınırlara uygun satın alma bu bütçe kaleminden gerçekleştirilmiştir.

3. **03.3** Yolluklar: 2020 yılı içerisinde yeni atamalar ile Fakültemizin akademik yapısı sayısal olarak artış gösterirken buna bağlı yurtiçi sürekli görev yolluklarının ödenmesi, Fakültemiz Akademik personelinin yurtiçi ve yurtdışı bilimsel etkinliklere katılımı ile yurtiçi ve yurtdışı geçici görevlendirme giderleri bu bütçe kaleminden ödenmiştir.
4. **03.5** Hizmet alımları ödeneğinden öğrencilerimizin bilimsel faaliyetlere yönelik ulaşım giderleri, yurtiçi kargo, telefon, faks kullanımına ilişkin giderlerimiz bu bütçe kaleminden karşılanmıştır.
5. **03.7** Menkul Mal, Gayrimenkul Hak Alım ve Onarım Giderleri ödeneklerinden Fakültemizin projeksiyon, yazıcı, telefon makinesi, bilimsel amaçlı cihaz alımı, bilgisayar yedek parçaları, internet kablolama işlerine ait malzemeler, bina dış güvenlik kameralarının bakım onarım giderleri, bilgisayar malzemeleri, binada akademik ve idari personel ile öğrencilerimizin kullanımına açık alanlarda ihtiyaç duyulan makine teçhizat tamirinin yapılmasına ilişkin giderler bu bütçe kaleminden karşılanmıştır,
6. **03.8** Fakültemizde mevcut asansörler, bina giriş kapısının ve öğrenci giriş kapısının otomatik kapı bakımları, akademisyen odalarının fiziki düzenleme ihtiyaçlarının bir kısmının satın alma yoluyla karşılanması ile mevcut binamızın bakım ve onarım giderleri bu bütçe kaleminden sağlanmıştır.

1.1 Bütçe Giderleri

2020 yılına ait bütçe giderlerimiz aşağıdaki tabloda sunulmaktadır.

2020 YILI BÜTÇE GİDERLERİ

Ekonomik Sınıflandırmaya Göre Bütçe Giderleri Gerçekleşmeleri							
2020 YILI BÜTÇE GİDERLERİ TL							
Ekonomik Kodu	Adı	Bütçe Başlangıç Ödeneği	Yıl İçinde Eklenen	Yıl İçinde Düşülen	Yıl Sonu Ödeneği	Harcama	
						Tutar	Yüzde
01	Personel Giderleri	5.300.000,00	1.505.812,07		10.472,57	6.795.339,50	98,99
02	Sosyal Güvenlik Kurumlarına Aktarılan Devlet Prim Giderleri	845.000,00	87.698,03		0,00	92.698,03	100,00
03	Mal Ve Hizmet Alım Giderleri	112.000,00	55.000,00		2.554,06	164.445,94	98,47
05	Cari Transferler						
06	Sermaye Giderleri						
07	Sermaye Transferleri						
Toplam		6.257.000,00	1648.510,10		13.026,63	7.052.483,47	112,71

B. PERFORMANS BİLGİLERİ**1. FAALİYET VE PROJE BİLGİLERİ****1.1 Faaliyet Bilgileri**

Etkinlik Türü	2020
Sempozyum	
Kongre	1
Konferans	
Panel / Bilimsel Toplantı	2
Eğitim Semineri (Çalıştay) Eğitim	4
Seminer	
Açık Oturum	
Söyleşi	
Tiyatro	
Konser	
Sergi-Fuar	
Turnuva	
Teknik Gezi	
Proje	15
Toplantı	10
Erasmus-Mevlana	
Yüksek Lisans/Doktora Savunma/Doçentlik Jüriliği	11
Diğer	14
Toplam	58

1.2 Yayınlarla İlişkin Faaliyet Bilgileri

1.2.1 İndekslere Giren Hakemli Dergilerde Yapılan Yayın Sayısı

İndekslere Giren Hakemli Dergilerde Yapılan Yayın Sayısı						
BÖLÜMLER	Uluslararası Makale	Ulusal Makale	Uluslararası Bildiri	Ulusal Bildiri	Kitap/Kitap Bölümü	Toplam
ORM. MÜH.	36	9	14	-	2	61
ORM.END.MÜH.	23	-	9	2	-	34
YABAN HAYATI EKO. Ve YÖN.	1	-	1	-	-	2
TOPLAM	60	9	24	2	2	97

1.2.2 Hakemlik Yapan Öğretim Üyesi ve Hakemlik Yapılan Yayın Sayısı

Hakemlik Yapan Öğretim Üyesi ve Hakemlik Yapılan Yayın Sayısı				
BÖLÜMLER	Editörlük/Hakemlik Yapan Öğretim Üyesi Sayısı	Editörlük/Hakemlik Yapılan Kitap Sayısı	Dergi Hakemliği Yapan Öğretim Üyesi Sayısı	Hakemliği Yapılan Dergi Sayısı
ORM.MÜH.	3	1	20	53
ORM.END.MÜH.	7	0	7	40
TOPLAM	10	1	27	93

1.2.3 İndekslerde Yer Alan Kastamonu Üniversitesi Adresli Yayın Sayısı

İndekslerde Yer Alan Kastamonu Üniversitesi Adresli Yayınlar			
BÖLÜMLER	İndekslenen (Sayı)	Tüm Dökümanlar (Sayı)	Makaleler (Sayı)
ORM.MÜH.	5	-	10
ORM.END.MÜH.	11	13	2
TOPLAM	16	13	12

1.2.4 WOS' da İndekslenen Yayınların İndekslere ve Birimlere Göre Dağılımı

WOS İndeksli Y.Ü. Yayın Sayılarının İndekslere / Birimlere Göre Dağılımı				
BİRİM	SCI	SSCI	A&HCI	Toplam
ORMAN MÜH.	22	-	1	23
ORM.END.MÜH.	12	-	-	12

1.3 Bilimsel Araştırma Projelerine İlişkin Bilgiler

1.3.1 Bilimsel Araştırma Proje Sayıları ve Ödenekleri

Fakültemiz Akademik personelinin yürütücüsü olduğu Bilimsel Araştırmalar Yönetimi koordinatörlüğünce 2020 yılı içerisinde kabul edilen projeler aşağıdaki tabloda sunulmaktadır.

Sıra	Proje Yöneticisi	Proje Adı	Proje No	Bölüm	Proje Türü	Komisyonca Uygun Görülen Bütçe
1	Prof. Dr. Erol AKKUZU	Kastamonu Ilgaz Dağı Milli Parkı'ndaki Bazı Önemli Büyük Memelilerin Habitat Uygunluklarının Modellenmesi	KÜ-BAP01/2020-69	Orman Fakültesi - Orman Mühendisliği Bölümü	BAP/ Kapsamlı Araştırma Projeleri	24.829,27 TL
2	Dr. Öğr. Üyesi Seray ÖZDEN KELEŞ	Kastamonu İlinde mevsimsel değişimin ve toprak yapısının bazı iğne yapraklı ve yapraklı ağaç türlerinin genç fidanlarında odunun anatomik ve biyomekaniksel yapısı üzerine etkisi	KÜ-BAP 01/2017--77	ORMAN MÜH.	BAP	16.150,00 TL
3	Dr. Öğr. Üyesi İnci Sevinç KRAVKAZ KUŞÇU	Kastamonu Orman Köylerinde Tarım Bitkilerinin Yetiştirilmesine Aitlik Oluşturmak Üzere Toprak Kalitesinin Belirlenmesi	KÜ-BAP01/2020-17	ORMAN MÜH.	BAP	25.000,00 TL
4	Dr. Öğr. Üyesi Esra Nurten YER ÇELİK	Hanönü Günlüburun Tohum Bahçesi Anadolu Karaçamı (Pinus nigra Arnold subsp. pallasiana (Lamb.) Holmboe) klonlarında antioksidan aktivite varyasyonu	Proje No: KÜ-BAP01/2020-43	Orman Mühendisliği	BAP	24.002,38 TL
5	Arş. Gör. Dr. Nagihan SEKİ	Abana ve Bozkurt (Kastamonu) Kestane Ormanları Florası ve Bal Üretimi için Potansiyel Bitki Türleri	KÜ-BAP01/2020-61	Orman Mühendisliği	BAP/ Kapsamlı Araştırma Projeleri	15.780,45 TL
6	Prof. Dr. Saim ATEŞ	ORMAN KESİM ATIKLARINDAN	KÜ-BAP06/202	Orman Endüstri	Kamu- Üniversite-	25.000 TL

		VAKUMLU MİRODALGA EKTRAKSİYONU YÖNTEMİ (V-MAE) İLE DERİN ÖTEKTİK ÇÖZÜCÜLER (DES) KULLANILARAK ELDE EDİLEN BİYOAKTİF BİLEŞENLERİN KARAKTERİZASYONU	0-2	Mühendisliđ i	Sanayi İşbirliđi Projeleri	
7	Doç. Dr. Önder TOR	Modüler Mobilya Üretiminde Kenar Bantlama Makinelerinin Kullanımı	KÜ-BAP05/2020-9	Ahşap Kültürünü Araştırma ve Uygulama Merkezi	Alt Yapı Projeleri	113.870 TL
8	Doç. Dr. Mahmut GÜR	Antrasen İçeren 9,10-Fenantrolinden Türetilen Schiff Bazlarının Sentezi, Karakterizasyonu Ve Lümnensans Özelliklerinin İncelenmesi	KÜ-BAP01/2020-15	Orman Endüstri Mühendisliđ i	Kapsamlı Araştırma Projesi	24.968,80 TL
9	Arş. Gör. Dr. Osman Emre ÖZKAN	Düşük sıcaklığın odunun sertlik ve dinamik eğilme direnci özelliklerine etkisi	KÜ-BAP01/2020-46	Orman Endüstri Mühendisliđ i	Kapsamlı Araştırma Projesi	24.929,50 TL
10	Arş. Gör. Dr. Çađrı OLGUN	BAZI SERT KURUYEMİŞ KABUKLARININ LİF LEVHA ENDÜSTRİSİNDE DEĞERLENDİRİLMESİ	KÜ-BAP01/2020-49	Orman Endüstri Mühendisliđ i	Kapsamlı Araştırma Projesi	23.820,86 TL

II. KURUMSAL KABİLİYET VE KAPASİTENİN DEĞERLENDİRİLMESİ**SWOT (GZFT) ANALİZİ****A- GÜÇLÜ YÖNLER**

- Rektörlüğümüz tarafından sağlanan destekler
- Bölgede ve alanda saygın bir eğitim kurumu olmamız.
- Genç ve Dinamik Personel Kadromuz
- Öğretim Elemanlarının öğrencilere karşı olumlu ve yapıcı davranışları
- Bölgede aranılan eğitimli eleman gücünü sağlamamız
- Ormancılık Sektöründeki İşletmelerin Bize Duyduğu İhtiyaç ve İtimat
- Uluslararası Ormancılık alanındaki akademik işbirliğinin artarak devam etmesi
- Ormancılık alanında ulusal ve uluslararası güçlü bağlarının olması sektörteki gelişmeleri yakından takip edebilmesi
- Avrupa Birliği eğitim ve gençlik programlarından yararlanılıyor olması
- Fakülte dergimizin Clarivate Analytic'te Web of Science Core Collection Bölümünde AHCI, SCI-expanded ve SSCI ile birlikte yer alan Emerging Sources Citation Index (ESCI) Veri Tabanında Taranmaya Başlaması

B. ZAYIF YÖNLERİMİZ**B- ZAYIF YÖNLER**

- Bölümlerin tanınırlıklarının düşük olması.
- Öğrencilerin giriş puanları ve yabancı dil düzeyi düşük olarak Orman Fakültelerine geliyor olmaları.

C. FIRSATLARIMIZ**C- FIRSATLAR**

- Üniversitemizin gelişmesine bağlı olarak Fakültemiz imkanlarının artması.
- Yabancı uyruklu öğrencilerin Üniversitemizi ve Fakültemizi tercih etmeleri.
- Bölgenin %65 oranında ormanla kaplı olması.
- Üniversitemizin YÖK tarafından Ormancılık ve Tabiat Turizmi Alanında ihtisaslaşan üniversite olarak belirlenmesi

D. TEHDİTLERİMİZ**D- TEHDİTLERİMİZ**

- Ülkemiz genelinde ormancılık alanına ilginin azalması ve buna bağlı olarak Orman Fakültelerini tercih eden öğrenci sayısının azalması.
- Kamu dairelerinde istihdamın süreklilik ve stabilitesinin olmayışı

E. DEĞERLENDİRME

Güçlü olunan yönler ormancılık konusunda ulusal ve uluslararası işbirliklerinin artırılarak üniversite-sanayii işbirliğine dayalı çalışmalar yapılmasında değerlendirilebilir. Zayıf yönlerin giderilmesi yönünden laboratuvar imkânlarının arttırılması gerekmektedir. Bölgenin %65 oranında ormanla kaplı olması bu potansiyelin değerlendirilme imkânını oluşturmaktadır. Orman Fakültelerine karşı azalan ilgi Dekanlar Toplantısında tartışılmış ilk planda kontenjan azaltımına gidilmiştir.

III. ÖNERİ VE TEDBİRLER

Ormanlık sektöründe son yıllarda hızlı bir gelişime baęlı olarak pratik uygulaması üst düzeyde ve donanımlı kalifiye insan gücüne ihtiyaç artmaktadır. Bunun işbirlięi içerisinde sektördeki paydaşlarla yapılması gerekmektedir. Bu konuda gerekli olan çalışma ve girişimlerin planlaması ve önümüzdeki günlerde gerekli olan görüşme ve işbirlięi çalışmaları başlatılmalıdır.

Mali kaynakların kullanımında öngörülen alımlar için bütçe planlaması yapılmalı, öngörülmeyen alımların olması durumunda ise gerekli arařtırmaları yaparak harcamaların en etkin şekilde yapılması için gereken önlemler alınmalıdır.

Orman Fakültesinin gelişme düzeyini artırma aşamasında olması nedeniyle öğretim elemanı sayısal bakımdan desteklenmelidir. Akademik personel yetersizlięinin giderilmesine çalışılmalıdır.

ETKİNLİKLERİMİZDEN FOTOĞRAFLAR

2020 Yılı İçerisinde Başlıca Faaliyetlerimiz

- 14 ve 16 Ocak 2020 tarihlerinde fakültemiz tarafından düzenlenen Güz'20 Seminerleri sona ermiştir. Orman Mühendislięi ve Orman Endüstri Mühendislięi Bölümlerinde görev yapan arařtırma görevlilerimiz tarafından ormanlık ve orman endüstrisi alanlarında birçok sunum yapılmıştır.





22 Ocak 2020

- Fakültemiz akademik personeli, Kastamonu Üniversitesi Rektör Yardımcılığı görevine atanan Fakültemiz Öğretim Üyesi Sayın Prof. Dr. Ömer KÜÇÜK'e hayırlı olsun ziyaretinde bulunmuştur.



- Değerli öğretim üyelerimiz, öğrencilerimiz ve çalışanlarımız;

Dünyada çok sayıda insana bulaşan ve hızla yayılan Covid-19 (Korona) virüsün, Türkiye Cumhuriyeti Sağlık Bakanlığı tarafından ülkemizde de tespit edildiği açıklanmıştır. Bu kapsamda fakültemizde Korona virüsten kaynaklanabilecek hastalıkların yayılmasını önlemek amacıyla temizlik ve dezenfekte çalışması gerçekleştirilmiştir.



- Kastamonu Üniversitesi Orman Endüstri Mühendisliği Bölümü tarafından bölümümüze yeni kayıt yaptırmış öğrencilere, derslere dönem başlamadan önce bölüm bilgileri, akademinin dışında faaliyet gösteren birimleri ve yerleşkeler ile ilgili bilgileri paylaşmak üzere 1 Ekim 2020 Perşembe günü Google Meet platformu üzerinden Oryantasyon eğitimi gerçekleştirilmiştir.



2020-2021 EĞİTİM-ÖĞRETİM YILI

ORMAN ENDÜSTRİ MÜHENDİSLİĞİ BÖLÜMÜ

ORYANTASYON EĞİTİMİ

1 Ekim 2020 Perşembe

Saat: 14:00

Eğitime katılım linki : <https://meet.google.com/ovs-iuwi-avz>



- Kastamonu Üniversitesi Orman Mühendisliği Bölümü tarafından bölümümüze yeni kayıt yaptırmış öğrencilere, derslere dönem başlamadan önce bölüm bilgileri, akademinin dışında faaliyet gösteren birimleri ve yerleşkeler ile ilgili bilgileri paylaşmak üzere 1 Ekim 2020 Perşembe günü Google Meet platformu üzerinden Oryantasyon eğitimi gerçekleştirilmiştir.



2020-2021 EĞİTİM-ÖĞRETİM YILI
ORMAN MÜHENDİSLİĞİ BÖLÜMÜ
ORYANTASYONU



01 Ekim 2020 Perşembe günü
Saat 14:00'da Google Meet platformu
üzerinden yapılacaktır.

Toplantı katılım linki :
<https://meet.google.com/gmx-thnk-yqx>



- Gelecek nesillere daha yeşil bir Türkiye bırakmak için Milli Ağaçlandırma Günü'nde 81 ilde eş zamanlı olarak ve bu yıl yaklaşık 30 ülkenin de katılım gösterdiği Geleceğe Nefes, Dünyaya Nefes Projesi kapsamında 11 Kasım Milli Ağaçlandırma Günü'nde Saat 11.11'de Kastamonu Gellersin Mevkiinde 70000 fidan dikimi gerçekleştirilmiştir.

Düzenlenen fidan dikim etkinliğe Üniversitemizden Rektörümüz Prof. Dr. Ahmet Hamdi Topal, Ormancılık ve Tabiat Turizmi İhtisaslaşma Koordinatörü Rektör Yardımcımız Prof. Dr. Ömer Küçük, Orman Fakültesi öğretim üyelerimiz, Ormancılık ve Tabiat Turizmi İhtisaslaşma Koordinatörlüğü öğretim görevlileri ve fakültemiz akademik ve idari personeli katılmıştır.

22 Ocak 2020



- Yükseköğretim Kurulu Başkanlığı'nın Bölgesel Kalkınma Odaklı Üniversiteler Projesi kapsamında "Ormancılık ve Tabiat Turizmi" sahasında ihtisaslaşan Kastamonu Üniversitesi ev sahipliğinde, I. Uluslararası Ormancılık ve Tabiat Turizmi E-Kongresi "Ormancılıkta Yeni Yaklaşımlar" teması ile 25-27 Kasım 2020 tarihlerinde Covid-19 tedbirleri kapsamında çevrimiçi olarak Orman Fakültesi tarafından düzenlendi.

Kastamonu Üniversitesi Rektör Yardımcısı ve kongre başkanı Prof. Dr. Ömer KÜÇÜK ve Kastamonu Orman Bölge Müdürü Sayın Fahri SÖNMEZOĞLU tarafından yapılan açılış konuşmaları ile başlayan kongreye ülkemizden Prof. Dr. Yusuf SERENGİL, Amerika Birleşik Devletleri'nden Prof. Dr. Salim HIZIROĞLU ve Dr. Dalia ABBAS, Romanya'dan Prof. Dr. Marius Catalin BARBU davetli konuşmacı olarak katıldı.

Kongre kapsamında özellikle son günlerde dünyamızı küresel ölçekte etkileyen iklim değişikliği ve Covid-19 pandemisi önlemleri, ekolojik sorunların çözümü, su kaynaklarının yönetimi ve toplumun değişen ihtiyaçları çerçevesinde ormancılık, odun dışı orman ürünleri ve orman endüstri alanları ile ilgili konularda 63 bilimsel çalışma sunuldu.

I. Uluslararası Ormancılık ve Tabiat Turizmi E-Kongresi'nde; ana temalar olarak çağımızda önemli bir sorun olan erozyon sorunu, maden sahalarının ormanlara olan olumsuz etkileri, iklim değişikliği kapsamında yağış ve sıcaklıkların değişimi, iklim elemanlarındaki değişimin olası etkileri ve ekolojik sorunların çözümüne ilişkin çalışmalar tartışıldı. Ayrıca, ormancılıkta sertifikasyon, iklim değişikliğinin olumsuz etkilerini azaltmada en önemli karasal ekosistem olan ormanların karbon tutma potansiyeli, ormanlardaki farklı ağaç türlerinin biyokütle tahmini üzerine yapılan çalışmaların yanı sıra Kastamonu yöresinde yer alan büyük memeli yaban hayvanı türlerinin ve orman ağaçlarına zarar yapan bazı böcek türlerinin tespiti üzerine çalışmalar sunuldu.

Orman Endüstrisi alanında ise odun hammaddesine uygulanan termal işlemler ve bu ürünlerin kullanım alanlarından, ahşap esaslı nanokompozitlerin fiziksel ve mekanik özellikleri ile kağıt sektöründe doğal boyar maddelerin öneminden bahsedildi. Ayrıca, günümüzde önemi gittikçe artan Endüstri 4.0'ın orman endüstrisinde kullanımı ve Covid-19 pandemisi döneminde Kastamonu'da faaliyet gösteren orman ürünleri sanayilerinin durumu değerlendirildi.

Kongre, Prof. Dr. Ömer KÜÇÜK'ün kapanış konuşmaları ile başarı bir şekilde tamamlandı.

22 Ocak 2020

KASTAMONU UNIVERSITY
Faculty of Forestry

1st INTERNATIONAL FORESTRY & NATURE TOURISM E-CONGRESS
"New Approaches and Trends in Forestry"
November 25-27, 2020

Zoom meeting interface showing a video call with a participant. The banner features logos of Kastamonu University and the Faculty of Forestry, along with scenic images of forests, mountains, and a cabin.

1st INFONT Congress 2020 @ KU
Raw materials for the wood industry
Prof. Dr.-Ing. Habil. Dr. Marius C. BARBU

Country population development

Year	World Population
1950	2.5 billion
1960	3.0 billion
1970	3.7 billion
1980	4.4 billion
1990	5.3 billion
2000	6.1 billion
2010	7.0 billion
2020	7.8 billion

World population countries share

Zoom meeting interface showing a presentation slide with logos of FH Salzburg and Universitatea Transilvania din Braşov. The slide includes a table of world population development and a line graph showing the evolution of the world's population.

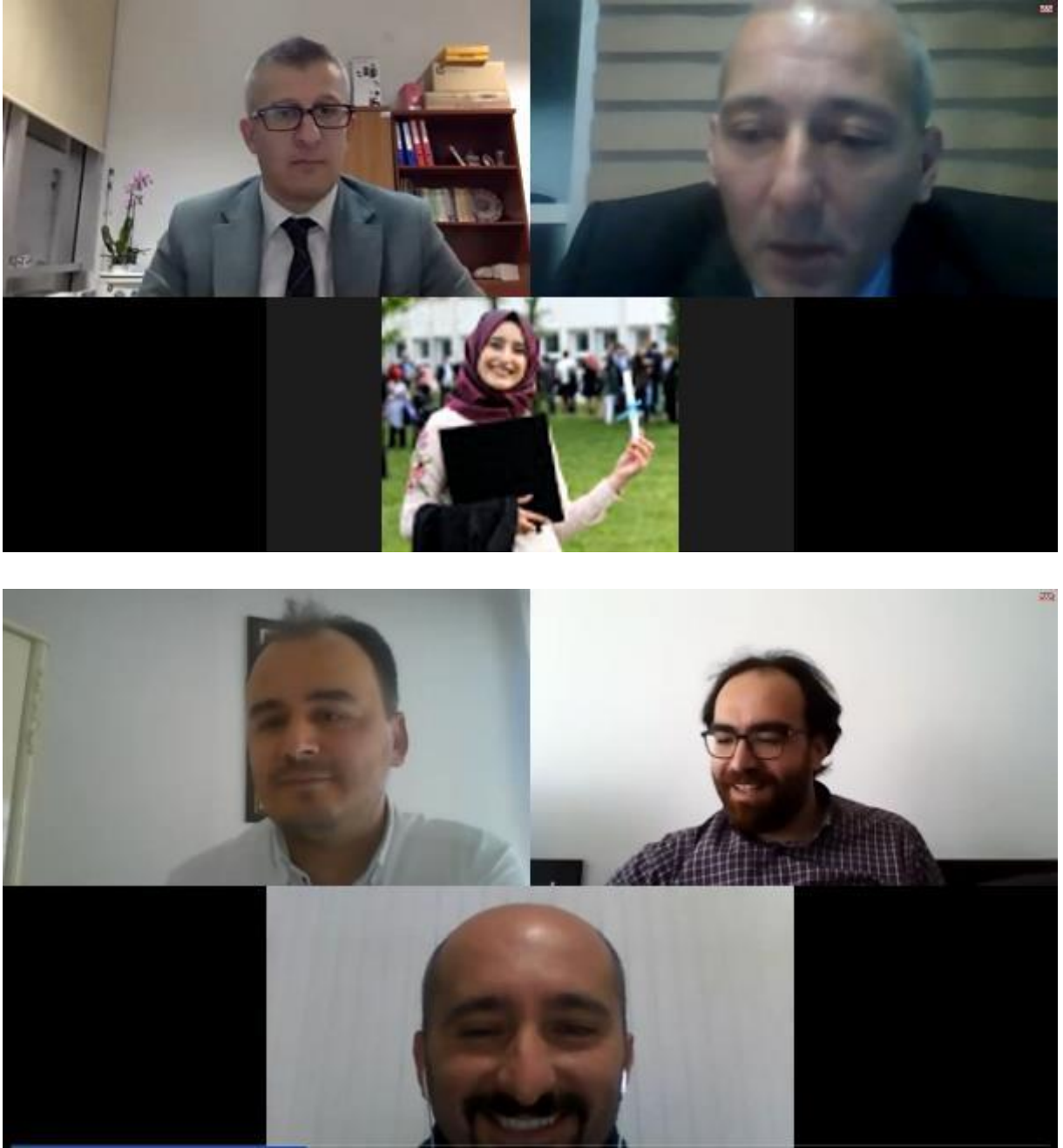

- Fakültemiz Öğretim Üyesi Dr. Kerim GÜNEY 5-6 Aralık 2020 tarihinde “Antalya Tarım Orman Eğitim Günleri” kapsamında, “Pandemi Günlerinde Tarım” başlığı ile Antalya İl Tarım ve Orman Müdürlüğünün Ücretsiz Uzaktan Eğitim Platformunda Safran ve Ekinezya üretimine yönelik sunumunu gerçekleştirmiştir. Eğitimler “Ülkemizin Biyoçeşitliliği ve Korunmasına Yönelik Projeler” ile başlarken devamında farklı alanlarda hedef eğitimler verilmiş ve ardından 2 saatlik interaktif soru-cevap kısmı gerçekleştirilmiştir.

Çevrimiçi olarak 2 günde yurtiçi ve yurtdışından 3000’in üzerinde katılımcının iştirak ettiği eğitimler 09.12.2020 tarihi itibari ile Youtube üzerinden 15.000 izlenime ulaşmıştır. Fakültemiz Öğretim Üyesi Dr. Kerim GÜNEY’in “Safran Yetiştiriciliği” ve “Ekinezya Yetiştiriciliği” konularındaki eğitim sunumlarına aşağıdaki linklerden ulaşılabilmektedir.

22 Ocak 2020



PANDEMI GÜNLERİNDE TARIM
TIBBİ VE AROMATİK BİTKİLER YETİŞTİRİCİLİĞİ

SAFRAN
(Crocus sativus)

5 Aralık Cumartesi
Saat 20:00

Belgeli
ÜCRETSİZ
Online
Eğitim

Zoom

Antalya
Ticaret Borsası
1920

ANTALYA İL TARIM VE
ORMAN MÜDÜRLÜĞÜ

Daha Fazlası ve Katılmak için
www.antalya.tarimorman.gov.tr

PANDEMİ GÜNLERİNDE TARIM
TIBBİ VE AROMATİK BİTKİLER YETİŞTİRİCİLİĞİ

Ekinezya
(Echinacea purpurea)

6 Aralık Pazar
Saat 20:00

BELGELİ
ÜCRETSİZ
Online
Eğitim

Daha Fazlası ve Katılmak için
www.antalya.tarimorman.gov.tr

ANTALYA İL TARIM VE
ORMAN MÜDÜRLÜĞÜ

Kerim GÜNEY
Kastamonu Üniversitesi
Orman Fakültesi Dr. Öğr. Üyesi

Antalya
Ticaret
Borsası
1920

You Tube

Zoom

- TÜBİTAK tarafından desteklenen Isparta Uygulamalı Bilimler Üniversitesinin düzenlediği TÜBİTAK, BİDEB 2237-A “Fen ve Doğa Bilimleri Alanında Araziyi Tanıma ve Hayatta Kalma Teknikleri Kursu” doğada uygulamalı olarak gerçekleştirilmiştir. Fakültemiz Öğretim Üyesi Dr.Öğr.Üyesi Özkan Evcin "Memeliler" ve "Arazi Verilerini Analiz ve Değerlendirme" adlı 2 adet ders vermiş ve arazi kamp teknikleri uygulamalarında da eğitmen olarak aktif görev almıştır.

22 Ocak 2020

TÜBİTAK 2237-A FEN VE DOĞA BİLİMLERİ ALANINDA ARAZİYİ TANIMA VE HAYATTA KALMA TEKNİKLERİ KURSU

ISPARTA UYGULAMALI BİLİMLER ÜNİVERSİTESİ ORMAN FAKÜLTESİ



Serdar KILIÇ
Doğada Hayatta Kalma



Aslan AYHAN
Doğada Hayatta Kalma



Prof.Dr. Hasan ALKAN
Röportaj ve Anket Teknikleri



Doç. Dr. Medet KORUKMAZ
Doğada İlykayım Tekniği



Dr.Öğr.Üyesi Erkan DİŞLİ
Kayaçları Tanıyalım



Dr.Öğr.Üyesi Ozkan EVCİN
Memeli YH Türlerini Tanıyalım



Doç. Dr. İsmail ŞEN
Böcekleri Tanıyalım



Doç. Dr. Ahmet MERT
Harita Bilgisi ve Yön Bulma



Dr. Akın KIRIŞ
Süringenleri Tanıyalım



Dr. Hakan KARAARDIÇ
(Kuşları Tanıyalım)



Dr. Ö Ilker ÇINBLIĞEL
Florayı Tanıyalım



Dr. Öğr. Üyesi Yasın ÜNAL
Kampçılık Teknikleri



19 Kasım 2020 Güllük Dağı- Termessos Milli Parkı Gecelemeli
Kamp ve Hayatta Kalma Teknikleri

20-25 Kasım 2020 Antalya-ATGV Eğitim ve Sosyal Tesisleri
Araziyi Tanıma Etkinlikleri



arazi_kamp_teknikleri_2237



<http://www.dogaproje.org/arazikamp/>





HAZIRLAYAN

Adı ve Soyadı : Kürşat TARIM
Unvanı : Fakülte Sekreteri
Telefonu : 0 366 280 17 07
İmza :

İÇ KONTROL GÜVENCE BEYANI

Harcama yetkilisi olarak yetkim dâhilinde; bu raporda yer alan bilgilerin güvenilir, tam ve doğru olduğunu beyan ederim.

Bu raporda açıklanan faaliyetler için idare bütçesinden harcama birimimize tahsis edilmiş kaynakların etkili, ekonomik ve verimli bir şekilde kullanıldığını, görev ve yetki alanım çerçevesinde iç kontrol sisteminin idari ve mali kararlar ile bunlara ilişkin işlemlerin yasallık ve düzenliliği hususunda yeterli güvenceyi sağladığını ve harcama birimizde seyir kontrolünün etkin olarak uygulandığını bildiririm.

Bu güvence, harcama yetkilisi olarak sahip olduğum bilgi ve değerlendirmeler, iç kontroller, iç denetçi raporları ile Sayıştay raporları gibi bilgim dâhilindeki hususlara dayanmaktadır.

Burada raporlanmayan, idarenin menfaatlerine zarar veren herhangi bir husus hakkında bilgim olmadığını beyan ederim. (21.01.2021)

Doç. Dr. Miraç AYDIN
Dekan Yardımcısı

